5 2012

БУТИ РОЗУМНИМ – НЕ КРУТО!

ПРОФЕСОР Кеґа

+ НАКЛЕЙКИ

МЕССІ

БРЯЗКАЛЬЦЕ ДЛЯ ФАНІВ

ФУТБОЛОМАНІЯ

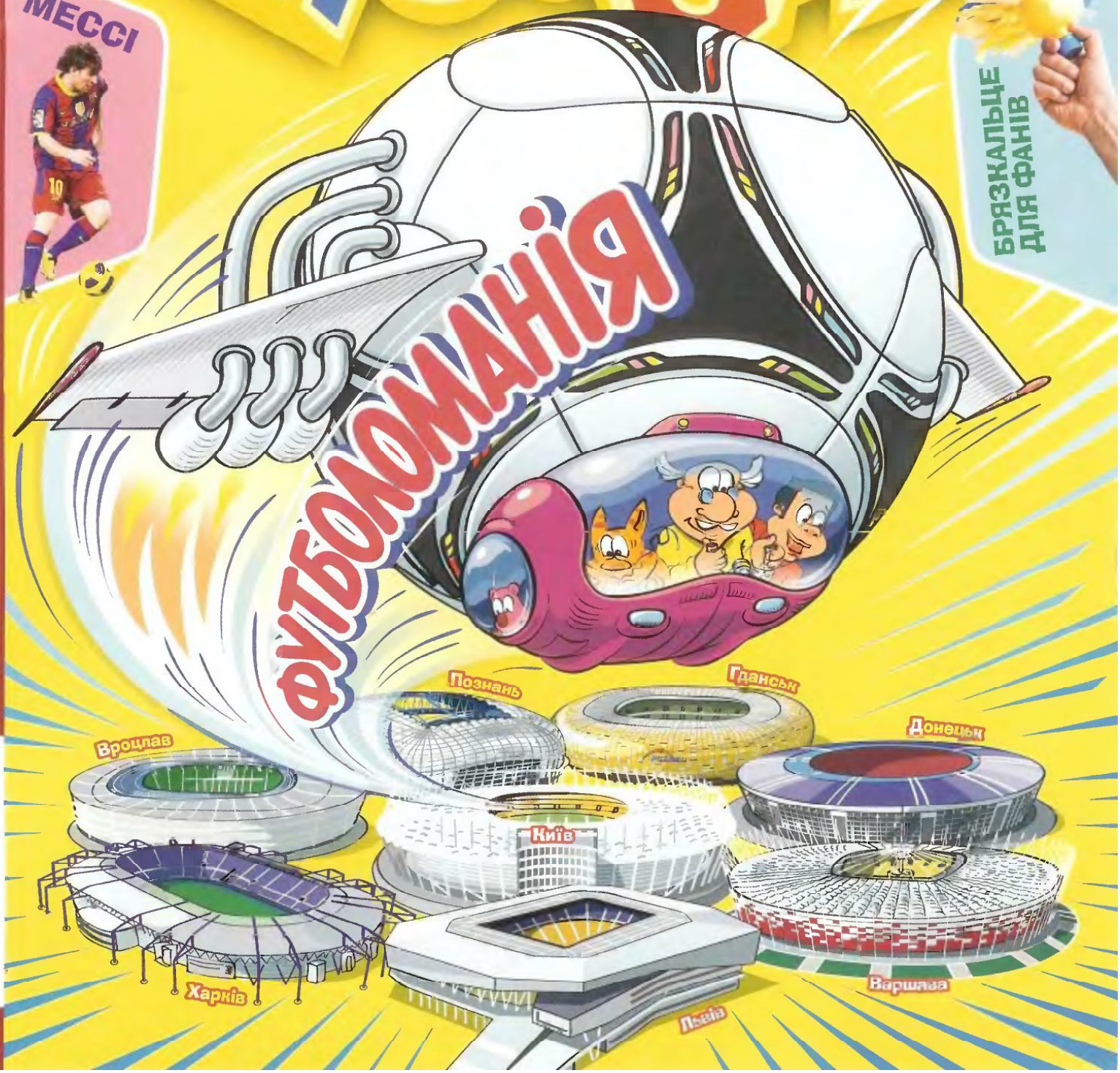

ПРОФЕСОР Кеґа
Щомісячний пізнавально-розважальний журнал для дітей 6-10 років
№5 (88) травень 2012
4 820013 150051 05

ФУТБОЛОМАНІЯ

Чемпіонат Європи з футболу — грандіозне спортивне видовище, що проходить раз на чотири роки. Фінал футбольного турніру Євро 2012 цього року відбудеться в Україні та Польщі.

Не проґав! Із 8 червня до 1 липня почнеться футболоманія!

Слово "футбол" прийшло з англійської, де "foot" — це нога, а "ball" — м'яч.

Гра у розпалі!

Футболіст веде м'яч, та раптом перечепився за пеньок... М'яч переходить до суперника! А ось йому роблять підніжку, він падає і хапає за ногу кривдника. Хіба це футбол?! Таким він був ще якихось 200 років тому. Але 1863 року цьому було покладено край: в Англії створили чіткі та безпечні правила гри.

Головне — розібратися, навіщо стільки людей бігають по полю за одним м'ячем.

НЕ ДОЗВОЛЕНО ГОРЛАТИ!

Горлай, тупоти, дуди, аплодуй, стрибай навсидячки — усе це можна фанатам футболу під час матчу. А як же ще футболісти відчують добру підтримку? Всидіти на місці глядачеві нелегко: ноги самі підстрибують, коли твоя команда забиває гол.

ТИ ВЖЕ ВЗУВАЄШ БУТСИ? АГА, ГОТУЄШ "КРИЧАЛКИ" І ТРІЩАЛКИ, ЩОБ ПІДТРИМАТИ УЛЮБЛЕНУ ЗБІРНУ. КИМ БИ ТИ НЕ БУВ – ФУТБОЛІСТОМ ЧИ ВБОЛІВАЛЬНИКОМ, – ТОБІ НЕ МИНУТИ АЗАРТУ. ОЧІ ПРИКУТІ ДО М'ЯЧА НА ПОЛІ, А ХТОСЬ НЕСАМОВИТО ВОЛАЄ ТВОЇМ ГОЛОСОМ: "ГО-О-ОЛ!".

СВИСТОК І ФУТБОЛ

На роль судді футбольного матчу спочатку не запрошували спортсменів — це були просто любителі футболу різних професій: лікарі, вчителі, письменники. Та якось роль судді довірили поліцейському. І коли у запалі гри між суперниками почалася бійка, той за звичкою засвистів у свисток. Відтоді він прижився у футболі.

У випадку грубих порушень правил суддя свистить і показує гравцеві жовту або червону картку.

ХВИЛІ НА СТАДІОНІ

Хвилю роблять… глядачі, які почергово встають і сідають один за одним по всьому стадіону. Таке своєрідне вітання улюблених гравців стало популярним після Чемпіонату світу в Мексиці.

Середня швидкість "мексиканської хвилі" — 12 метрів за секунду.

РОЗГЛЯДАЛКА

Відшукай:

- Команду професора Крейда
- 5 братів
- 6 м'ячів
- 4 труби

Фанатів із семи країн

2 — із .....

10 — із .....

2 — із .....

1 — із .....

2 — із .....

1 — із .....

7 — із .....

Звідки цей фрагмент:

Каса 2
Каса 3
Сьогодні
футбол
Західний 3
West 3
Західний 3
UA
POLS

Дві бабусі, Мессі й таємниця літери "Р"

Професор Крейд мусить знати все. На те він і професор — нічого не повинно залишатися для нього невідомим; будь-яку, навіть найважчу, задачу він повинен із легкістю розв'язати, а найнеймовірнішу загадку — розгадати.

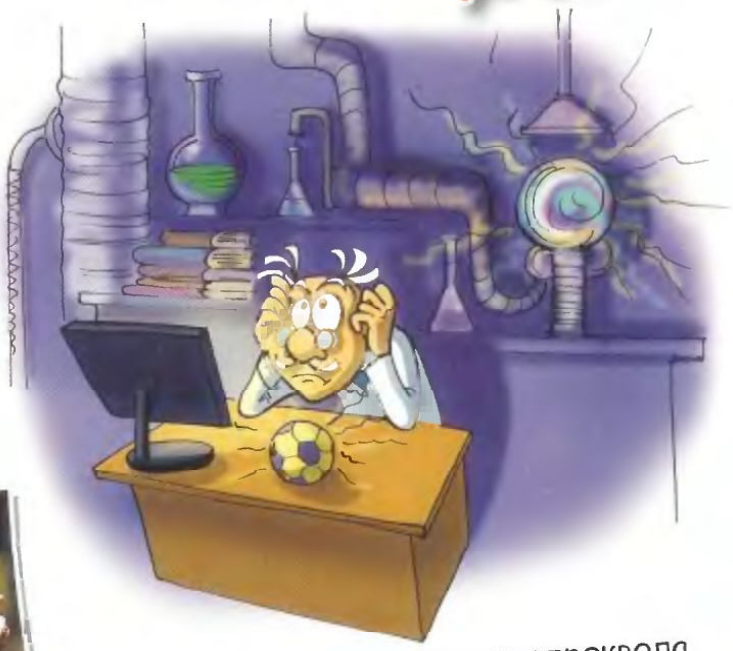

Але все ж одна загадка довгий час не давала професорові спокою, висячи над ним, мов яблуко над Ньютоном. Ім'я цій загадці — Мессі. Так-так, той самий Ліонель Мессі — найкращий футболіст планети останніх років.

Як? Чому? Звідси?

Ці запитання ні на хвилину не полишали професора, але замість відповідей після кожної гри "Барселони", кожного голу Мессі він тільки й міг, що безпорадно розводити руками: феноменально, неймовірно, фантастично! Потім професор зачинявся в своїй лабораторії та знову й знову намагався розгадати секрет феномена Мессі. Стоси паперу, списані формулами та схемами, комп'ютер раз по раз зависає від кількості завантажених матчів — усе марно. І так — довгі дні та місяці, аж поки...

Одного дня професор спроквола перегортав сторінки свого нотатника. "Гриби найкраще ростуть після дощу... Найбільше тут мухоморів і піддубників", — прочитав він запис, зроблений минулої осені під час прогулянки лісом. Еврика!

Ось вона, розгадка Мессі!

Він же звідки родом? Авжеж, із аргентинського містечка Росаріо. А там, як гриби у лісі, діти зростають або революціонерами, або футболістами. Як ось легендарний революціонер Че Гевара та великі футболісти Ді Марія, Дельгадо, Родригес — всі вони теж родом із Росаріо.

На радощах професор Крейд тут-таки зателефонував до Мензурки:

— Алло, Мензурко! Ким ти хотів бути у дитинстві?

— Ну, ким... — нічого не второпав Мензурка. — Звісно, космонавтом.

— А Мессі — футболістом!

— Авжеж, професоре... Мессі вже у п'ять років грав у футбольній команді. Про це кожен знає, — погодився Мензурка.

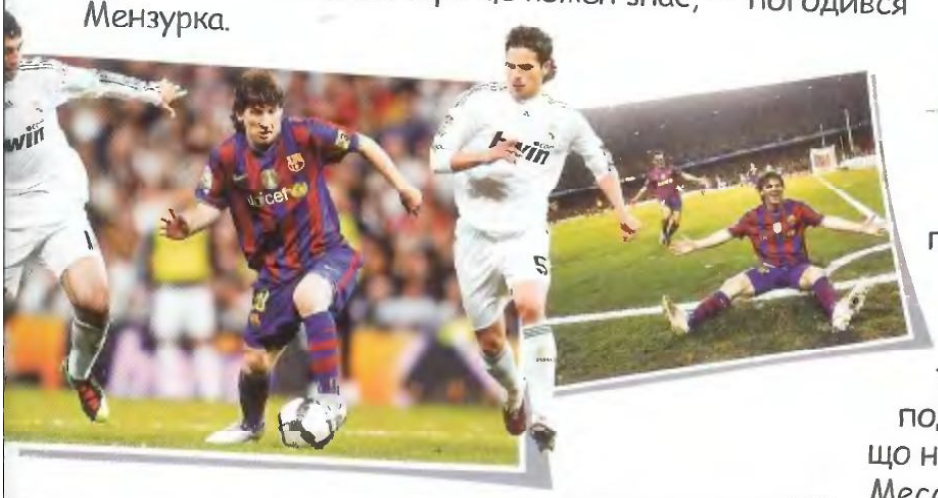

— Зовсім не "авжеж"! — збуджено продовжував професор. — У містечку Росаріо він міг мріяти стати лише революціонером, як Че Гевара, або футболістом, як Родригес, розумієш?

— То чому ж не став революціонером? — здивувався Мензурка.

— Бо у слові "революціонер" аж дві літери "р" — маленький Ліо погано її вимовляв. А бити по м'ячу можна й мовчки, причому зі значно більшим успіхом.

— Отакої! Оце відкриття! — захоплено вигукнув Мензурка.

— Ну, це поки лише моя гіпотеза, — скромно відповів професор.

Він поглянув на годинник і схопився:

— Досить розмов! Мерщій збирайся і приїжджай сюди —

за півгодини фінал!

Професор поклав телефонну трубку, трохи заспокоївся і подумки подякував обом бабусям. Своїй — за те, що навчила його розрізняти гриби, а бабусі Мессі — бо саме вона наполягла на тому, щоб маленький Ліо займався футболом. Вдячний онук і дотепер кожен свій гол присвячує їй. Професор Крейд дуже сподівався, що й сьогодні його улюблений Мессі заб'є гол. А, може, й не один!

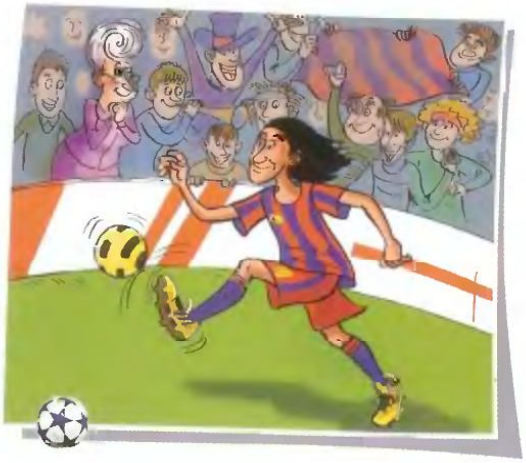

Овва! Професор Крейд винайшов чарівну паличку! Взагалі він хотів перетворити школу на стадіон, але паличку викрав Смик і все переплутав. Виправ, будь ласка, всі помилки, з'єднавши футбольні слова з відповідними їм шкільними.

П	У	О	І	
К	Т	Л	Р	
Г	А	Ш	Ї	
С	Н	А	Я	

Хочеш дізнатися, хто впевнено претендує на перемогу на Євро 2012? Закресли всі літери, які відповідають клітинкам з нефутбольними малюнками, — вгадаєш назву переможця!

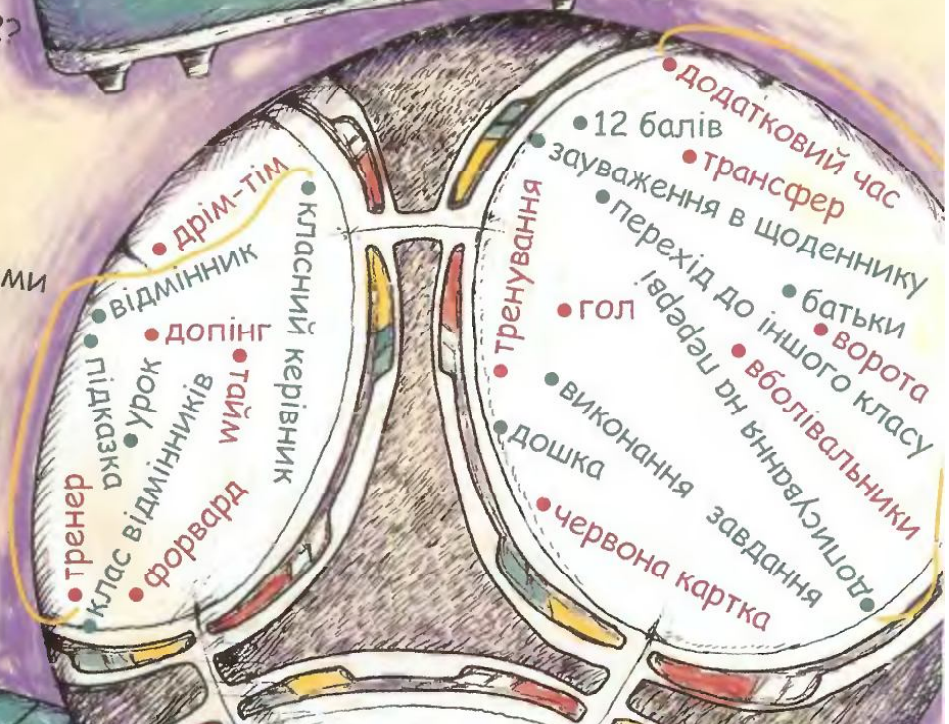

Троє футболістів за дві гри забивають шість голів. Скільки голів забиває кожен за один тайм?

Колобкам на поле — зась!

Чому колобкам заборонено виходити на футбольне поле?

ЩОБ НЕ ПЕРЕТВОРИТИСЯ НА МЛИНЕЦЬ

Мензурка, напевно, занадто захопився футболом — уже й у прислів'ях все переплутав. А ти можеш виправити прислів'я? У нагоді стануть книжки з народною мудрістю.

Спробуй знайти п'ятого колобка.

Скільки в ступі м'яч не товчи — футболу не буде.

Не грав, не грав та й забив.

Хто з футболістів влучить у ворота?

Цікавий футбол. Історія.

ФУТБОЛ – ГРА N1 НА ПЛАНЕТІ. У НІЙ Є БАГАТО ЦІКАВОГО, ЗАГАДКОВОГО ТА НАВІТЬ... ДИВНОГО.

З ІСТОРІЇ ФУТБОЛЬНОЇ МОДИ

Як відомо, футболіст повинен бути одягненим у форму, бути взутим у бутси, мати гетри та щитки на ногах. Кожен спортсмен повинен мати на спині відповідний номер.
До речі, номер на футболці почали ставити, починаючи з 40-х років XX століття.

ЧИ ВІДОМО ВАМ...

У 1960 році гравці шотландської команди "Селтик" стали єдиним клубом, у гравців якого номери були не на футболці, а на шортах. Але таку моду ніхто не підтримав.

ЧАСОВИЙ М'ЯЧОМІР

Історія не знає ані місця, ані часу виникнення м'яча. Спочатку його плели з трави, шерсті тварин, потім стали шити зі шкіри.
І чим лише не наповнювали...

ДЕ	Стародавній Єгипет	Стародавня Греція	Стародавній Рим	Японія
З ЧОГО	м'яч із піщанику	м'яч, наповнений мохом чи пір'ям птахів	м'яч, наповнений зернами плодів інжиру	м'яч, наповнений тирсою
КОЛИ	5000 років тому	2500 років тому	2000 років тому	1500 років тому

Правила

Кажуть, що у найпершому пункті футбольних правил зазначено: “Коли ваша команда забила м’яч у ворота, треба щосили кричати “Го-о-ол!”. Як ти гадаєш, це правда?
А як щодо інших правил на футбольному полі? Спробуй себе перевірити!

а) Коли м’яч виходить за бокову лінію поля, його вкидають руками. А що буде, якщо гравець перекине м’яч через усе поле?

б) Якщо м’яч потрапить у суддю й залетить у ворота, чи буде зараховано гол?

в) Уяви таку ситуацію: гравець обіграв воротаря, поставив м’яч на лінії воріт, став на коліна і, хизуючись, забив його головою. Чи зарахує такий гол суддя?

Ні, не зарахує, адже це — нестандартна поведінка. У футболі не повинно бути ексцентричних ситуацій.

ПОЛЕ, НА ЯКОМУ НЕ РОСТЕ КАПУСТА

Поле має бути такої величини: довжина — 105 м, ширина — 68 м, а от ширина воріт — 7 м 32 см. На такому полі повинна рости трава. Сьогодні можливе і синтетичне покриття, але воно має бути обов’язково кольору трави, тобто зеленого! Це ж вам не город із капустою!

ЧИ ВІДОМО ВАМ...

Довжина поля, на якому колись грали корінні жителі Америки, складала 1600 метрів, а ширина воріт — 800 метрів.

Київська Русь	Центральна Америка	Увесь світ	Увесь світ
м’яч із ганчірок	м’яч зі смоли каучукового дерева	м’яч зі шкіри, наповнений повітрям	м’яч зі спеціальних синтетичних матеріалів, наповнений повітрям
900 років тому	500 років тому	30 років тому	сьогодні

ФАН-ЗОНА

Фан-зона — це місце для особливих уболівальників, тих, хто найбільше підтримує свою команду.
Кожен справжній фанат перед початком футбольного матчу прасує футболку з логотипом, розгортає прапори і наносить на обличчя бойове розфарбування.

ДЛЯ ЧОГО РОЗФАРБОВУВАТИСЯ?

Хіба ти не знаєш? Щоб своїм грізним виглядом залякати суперника.
Начувайтеся, супротивники! А якщо серйозно — то фанати розфарбовуються, щоб долучитися до великого свята, яке називається Футбол.

ЩО ТРЕБА ДЛЯ РОЗФАРБУВАННЯ?

Для цього потрібна щонайперше фарба, а потім — твій творчий підхід. А найголовніше — твоє обличчя.

ЯКА ФАРБА ГОДИТЬСЯ?

Фарба у фанатів — особлива. Її можна купити у спеціалізованих магазинах. Це — грим для акторів або дитячий акватрим. Якщо не знайдеш грим, можна використати пальчикові фарби для немовлят — вони безпечні, а кольорова палітра таких фарб надзвичайно широка.

Ні в якому разі не бери фарбу, яку використовує тато для фарбування підлоги! Але можеш попростити косметичні фарби чи олівці у мами — вони підійдуть для фарбування.

НЕ РОЗФАРБУВАННЯМ ЄДИНИМ

Крім бойового розфарбування, фанати на футбол ходять у капелюхах та шарфах із національною символікою, а також із прапором України. Ти вже підготувався? Тоді оле-оле! Україно, вперед!

МАЛЕНЬКІ ПОРАДИ

1. Якщо якась фарба тобі стягує шкіру, можеш додати у неї жирного крему для обличчя. Крем, до речі, збереже твоє бойове розфарбування від дощу, якщо раптом зіпсується погода.

2. Коли зафарбовуєш велику площину, користуйся не ватною паличкою, а ватним тампоном. А от написи краще робити косметичним олівцем.

ОНЛАЙН-ДОДАТОК

"СКАРБНИЧКА РОЗВАГ" НА САЙТІ WWW.KRAID.COM.UA ПОПОВНИЛАСЬ!

У ТРАВНЕВОМУ МУЗИЧНО-ЛІТЕРАТУРНОМУ ДОДАТКУ НА ТЕБЕ ЧЕКАЮТЬ:

- Картинки на робочий стіл
- ПІСНІ
- ПРИКОЛЬНІ "ЖАХАЛКИ"
- Нові "усміхони"
- Розмальовка
- ПАЗЛИ
- І СЮРПРИЗ — брязкальця для футбольних фанатів

ДЕ ЙОГО ЗНАЙТИ?

1. Разом із батьками зайди на сайт www.kraid.com.ua у розділ "Скарбничка розваг" або за посиланням **http://kraid.com.ua/add/kraid31.zip**.
2. Завантаж додаток **(травень 2012 р. №31)** у власний комп'ютер та відкрий його за допомогою програми-архіватора (наприклад, Winrar).
3. Уведи секретний код 6J49S527 і збережи файли додатка у папці на комп'ютері.
4. Відкрий додаток та насолоджуйся новими цікавинками від професора Крейда та його друзів

Триває річний проект **МОЯ КАРТА СВІТУ**

Початок у №2, 2012 р. подробиці на www.kraid.com.ua

ЯК ЗРОБИТИ КИШЕНЬКОВУ КНИЖЕЧКУ

Зігни по лінії - - - -

Скріпи сторінки між собою: зроби отвори діркопробивачем та просунь крізь них стрічку (або зший чи склей).

НЕ ПРОПУСТИ жодного номера журналу та заповнюй карту наклейками протягом року. Укінці на тебе чекає заключний **КОНКУРС**. Його переможець отримає **ПОДАРУНОК*— ПУТІВКУ** до французького **Діснейленду разом із родиною.**

УВАГА!

А **ЗАРАЗ** візьми участь у **II етапі КОНКУРСУ "Мандрівка з БАРНІ"** Напиши чи намалюй цікаву історію на тему "ВЕСЕЛІ КАНІКУЛИ З ВЕДМЕДИКОМ БАРНІ". Разом із твором **надішли 3 етикетки** від будь-яких бісквітів ТМ "БАРНІ" до **20 вересня 2012 року** за адресою редакції. **100 авторів найкращих робіт отримають розвиваючу дитячу гру "ДОМІНО".**

*Під подарунком мається на увазі право придбання путівки за 1,50 грн.

Імена переможців **І етапу** конкурсу "Мандрівка з БАРНІ" будуть розміщені на сайті **www.kraid.com.ua 15 травня 2012 року.** Шукай себе серед переможців!

28

КОНДОР
каліфорнійський

Цього птаха з сімейства грифів легко впізнати по лисій голові та шиї з пухнастим коміром. А його масивний дзьоб наводить на жахливі думки. І хоча кондор — хижак, боятися його нічого: цей птах-санітар харчується переважно тваринами, що загинули.

Політ кондора напрочуд величний: він довго зависає в потоці повітря, а коли треба приземлитися, кермує хвостом.

Розмах крил цього птаха — 3 метри!

МІСЦЕ ПРОЖИВАННЯ: США

29

РОЖЕВИЙ ФЛАМІНГО

Фламінго можуть селитися біля водойм, у яких навіть риба не водиться — така там їдка вода, що містить багато соди. Однак у ній удосталь рачків та водоростей, якими харчуються птахи. Саме цей харч і забарвлює фламінго в рожевий колір.

Дзьоб пташеняти фламінго від народження прямий, а починає загинатися він тільки через два тижні.

МІСЦЕ ПРОЖИВАННЯ: Азія

ЦІКАВИНКИ від БАРНІ

Тіві́нноамериканські совки́ ма́ть по́ливання за́ниша́ють у Гніза́ді ма́леньких зміно́к сте́рти ви́ра та за́одни.

Коли́бі́ — єди́ний пта́х, що вміє літати на́зада.

Са́мни́ка пта́ха кі́ві ви́кла́дає на́йбі́льші ви́ра відно́сно свого розмі́ру.

Пта́шка-ре́ко́ту́шка ку́ка́бу́ра вміє за́ли́вни́сто сміятися.

Пі́ди́ка́ліпсь і знову гра́й — світ із БАРНІ пізнавай!

Колібрі

Пташеня колібрі, яке щойно вилупилося з яйця, важить менше, ніж зернятко соняшника.

МІСЦЕ ПРОЖИВАННЯ: Південна Америка

лінія згину

Найкращий бігун серед птахів, звісно, страус. Зрякавшись, він кидається навтьоки і може мчати із середньою швидкістю автомобіля — 70 км/год. Довдитьбся покладатися на ноги, коли крила не створені для польоту. Та тривала погоня може виснажити птаха, він втрачає сили і не може ні бігти, ні навіть тримати голову. Тоді страус зупиняється й опускає голову на землю, а не ховає її в пісок, як показують у мультиках.

Інколи страус нахиляє голову до землі, щоб кобнути трабіо — він допомагає перетравлювати їжу.

ведмедик **Барні**

Ківі

Подачити ківі — справжня удача, тому що він полює вночі, а вдень відсипається в нірці.

МІСЦЕ ПРОЖИВАННЯ: Нова Зеландія

лінія згину

Маленькі крильця не втримають птаха в повітрі, зате в воді допомагають прудко плавати. Рятуючись від переслідувачів у воді, пінгвін вистрибує на крижину. А на суші він вдається до різноманітних трюків, наприклад, ковзає по снігу на животі, швидко веслуючи крильцями.

Кожушок із пір'я та товстий прошарок жиру захищає пінгвінів від лютих вітрів та морозів.

ведмедик **Барні**

Пінгвін

Тато пінгвін дуже турботливий: вигріває яйце у власній пуховій кишеньці між лапами.

МІСЦЕ ПРОЖИВАННЯ: Антарктида

лінія згину

Найменша серед пташок, колібрі б'є чимало рекордів: вона найшвидше махає крильцями (200 помахів за секунду), може надовго зависати в польоті та як завгодно змінювати напрям. Цей найшвидший літун витрачає дуже багато енергії, яку поновлює через кожні 10 хвилин, випиваючи з квітів нектар.

Ночує колібрі на гілці: вчепившись за неї лапками, пташка стискається грудочкою і ціпеніє (під час такого сну навіть падає температура її тіла).

лінія згину

Пухнасту грудочку на тоненьких ніжках перші дослідники не визнавали птахом. Літати ківі не вміє, живе в нірці, а довколишній світ "обмацує" вибрисами — тонкими вусиками-антенками навколо дзьоба. Чутливі ніздрі на самому його кінчику винюхують комах та черв'ячків навіть з-під землі, адже це найкраща їжа для птаха.

Плід дерева ківі назвали на честь незвичної пташки, бо зовні вони дещо схожі.

лінія згину

Страус

Страусові яйця дуже міцні. Щоб їх розбити, птахи-хижаки беруть у дзьоб камінь, підіймаються вгору й кидають його на яйця.

МІСЦЕ ПРОЖИВАННЯ: Африка

Пелікан

МІСЦЕ ПРОЖИВАННЯ: Північна Америка

Пелікани часто полюють разом із бакланами. Птахи шикуються в ряд і б'ють крилами по воді, заганяючи рибу на мілину. Там вони оточують здобич і набивають нею свої широкі горлові мішки.

Саме білому пелікану дісталося прізвисько пелікан-носоріг. Це тому, що в період пошуку своєї пари у птаха на дзьобі виростає невеличкий трикутний ріг. Гніздиться пелікан на островах серед річок: тут його основна здобич — риба, яку він може зловити сам або вкрасти у птаха іншого виду, разом із яким рибалить.

Золотий фазан

МІСЦЕ ПРОЖИВАННЯ: Китай

Звуки, якими фазан закликає самичку, схожі на свист проколеної шини.

Барви свого вбрання фазан демонструє в танці перед "дамою", виразно показуючи яскравий комірець та прекрасний хвіст. Однак за інших обставин цей птах дуже обережний: удень шукає поживу на землі, а вночі спить високо на деревах, рятуючись від хижаків. У пошуках їжі він легко може пролізти крізь найгустіші хащі.

Розважаймося разом!

У ПРОДАЖУ
СПЕЦВИПУСК

Не проґав!

Драйвова команда:
Професор Крейд, лаборант Мензурка, кіт Смик та мишка Шила разом із тобою залюбки проведуть канікули

Де? На свіжому повітрі!

Як? У наметі посеред лісу | На роликах і велосипедах | На ставку та на городі

Окрім цього, ти знайдеш у книжці:
- Гарну розмальовку
- Прикольні комікси
- Історію метелика павичеве око

Тобі створять веселий настрій 12 пісень українською та англійською мовами, до яких є караоке. Серед них такі хіти:
- "Бумбурук"
- "Посміхнись"
- "MyPet"
- "Bubbles"

ЧУДОВІ ІГРИ:
1. "Велика перерва"
2. "Феєрверк"
3. "Розминка для розумників"
4. Мультиплікаційний ролик від LEGO

І на додачу:
комікс "Бічо Папайо" зі звуковими спецефектами

ЗБЕРИ СВОЮ КОЛЕКЦІЮ РОЗВАГ
БІБЛІОТЕКА ПРОФЕСОРА КРЕЙДА

КУПУЙТЕ та ЗАМОВЛЯЙТЕ
в інтернет-магазині: http://shop.companion.ua
або за телефонами редакції: (044) 494-25-02 (04)

botaniQ KIDS

ФОРТ ФРУКТОВИХ ПТАШОК

Команда "Ботанік Кідз" пришвартувалася до форту фруктових пташок — знаних на увесь світ викрадачів. Друзям треба проникнути у бастіон і звільнити полонених із корабля "Яблучко", а також повернути цінний вантаж. Але вони обов'язково потребують твоєї допомоги.

Кеп повинен відчинити сховище, у якому знаходиться викрадений пристрій для виробництва соку, яким користуються час від часу фруктові пташки. Для цього треба розгадати код. Упиши цифри від 1 до 6 у пусті клітинки. Цифри не можуть повторюватися у вертикальних та горизонтальних колонках, а також у межах одного блоку.

				2	
4	2			5	3
					2
1					
2	3			6	5
	4				

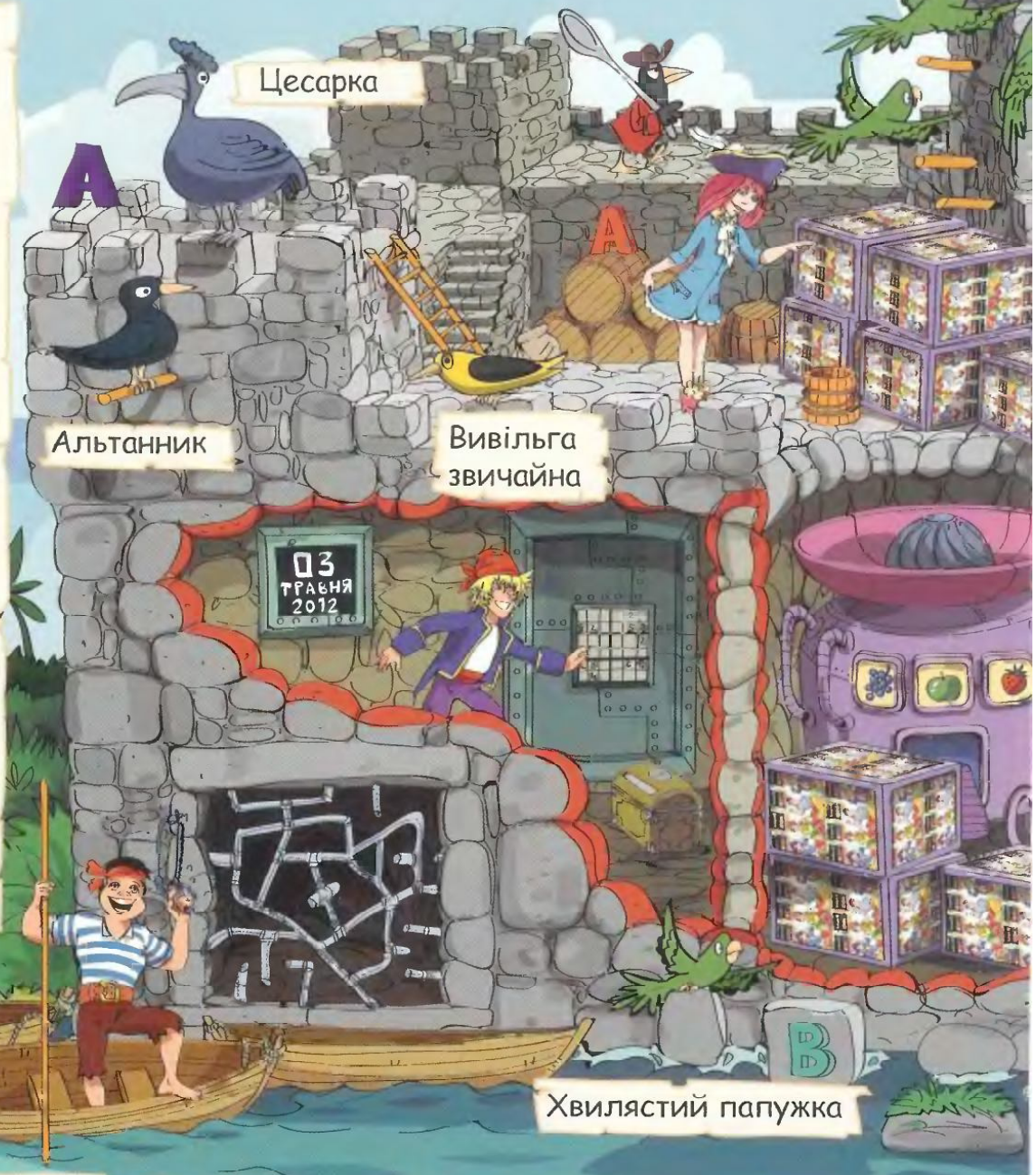

Неподалік біля форту Біг Бой знайшов кілька човнів. У одному з них він помітив нашкрябаний напис. Хто ж задумав втекти з форту?

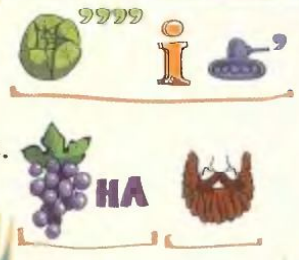

Як швидко Біг Бой зробить прохід для друзів крізь ґрати, якщо один прут він перерізає за п'ять хвилин?

Тим часом фруктові пташки знову захотіли виробляти на вкраденому пристрої сік у пачках. Та як на те зупинився їхній годинник-календар. А от у Лілу він працює справно. Допоможи їй порахувати, скільки ящиків соку не вистачає, якщо пташки випивали один ящик соку на день.

Калао

Форт — укріплення для оборони, бастіон.

Пенелопа

Мегі звільнила полонених із "Яблука". Кожен хлопчина допоміг їй нести чотири ящики, а дівчатка — по два. Та найбільше взяв власник човна на прізвисько

☐☐☐☐☐☐☐

☐☐☐☐☐☐☐☐☐☐

☐☐☐☐☐☐ — одразу вісім. Тож разом усі змогли забрати увесь вантаж. А Мегі записала, скільки було ящиків соку.

Біля якого міста знаходиться цей форт?

СМАКУЙ СІК СПРАВЖНІХ ГЕРОЇВ!

Команда "Ботанік Кідз" урятувала полонених і увесь цінний вантаж. Тепер вони можуть вирушити до останнього пункту своєї подорожі — до Фруктового Трактиру. У них вже багато соку, а тому їхній старий знайомий Банановий Капітан, а також нові друзі будуть у захваті. Та що чекає на них у Трактирі? Попереду — нова пригода.

IN THE STREET

We'll have a lot of football fans in June. Can you help them in the streets?

СЛОВНИЧОК

traffic jam — затор
/træfik dʒæm/

traffic policeman — регулювальник
/træfik pə'li:smən/

traffic lights — світлофор
/træfik laits/

pedestrian — пішохід
/pə'destriən/

zebra crossing — наземний перехід
/'zi:brə 'krɒsiŋ/

underpass — підземний перехід
/'ʌndərpa:s/

crossroads — перехрестя
/'krɒsrəudz/

the right way — правильний шлях
/ðə rait wei/

It takes 5 minutes. — Це займає 5 хвилин.
/it teiks faiv 'minits/

far — далеко
/fa:/

З'єднай 1-7 з a-g, щоб утворити речення або запитання.

1. Excuse me, can
2. Excuse me, how do
3. Is this the
4. Can we
5. It takes
6. So I
7. Is it

a. the right way?
b. need to go left here.
c. walk?
d. about 5 minutes.
e. far?
f. you help me?
g. I get to the stadium?

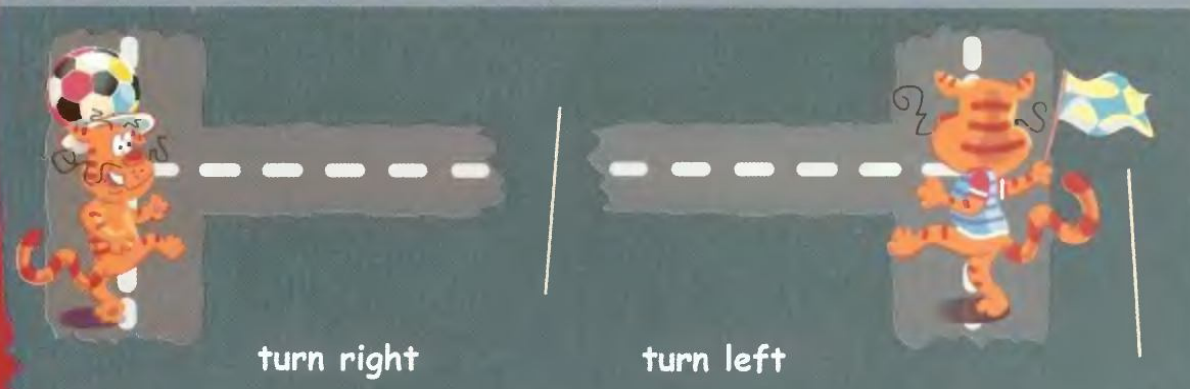

— Who can stop a bus with one hand?

— A traffic policeman.

Зроби правильні підписи на картинці, користуючись словничком.

Відповіді: 1–f; 2–g; 3–a; 4–c; 5–d; 6–b; 7–e.

go along this street

cross this street

go straight on

ФУТБОЛЬНА МОДА

Уяви себе модельєром та створи унікальну футбольну форму для улюбленої команди.

ЩО ЦЕ?

БУТСИ

БУТСИ — ВЗУТТЯ КОРОЛІВ

У Лондонському архіві зберігається замовлення короля Генріха VIII, адресоване його особистому чоботарю, датоване 1525 роком. Король наказував виготовити для себе "чоботи для гри в футбол", за які він заплатив 4 шилінги (близько 1400 гривень).

ВАЖЛИВІ ДЕТАЛІ

Із часом змінювалися розмір шипів, їхня форма, кількість та розташування на підошві. Гравці помітили, що такі деталі можуть впливати на результат гри. Скажімо, на мокрому полі зручніше грати в бутсах із 6 шипами, а на твердому покритті — у бутсах-"сороконіжках" (на кожній — 13 невеликих шипів). Але ж як незручно возити з собою на змагання цілу купу бутсів! Тож на початку 1950-х років з'явилися бутси зі змінними шипами. Пригвинтив, скільки треба, і — вперед!

Воротарі грають тільки в бутсах із 6 шипами, кожен з яких завдовжки 18 міліметрів.

СПОРТ + "КОСМОС"

Для точного контролю м'яча бутси повинні міцно тримати гравця на газоні, щільно облягати стопу, а зверху бути міцними, щоб витримати шалені удари. Найкращим природним матеріалом для бутс визнано шкіру кенгуру. Проте останнім часом з успіхом використовують нові, "космічні", матеріали — надтонкі, надлегкі й надміцні одночасно.

РОЗУМНЕ ВЗУТТЯ

Сучасні бутси стають "розумними": у підошві зроблено спеціальне заглиблення, куди вставляється портативний комп'ютер. Під час тренування або гри він точно запише, куди і з якою швидкістю рухався гравець, коли і як він бив по м'ячу. Після перегляду цієї інформації стане зрозуміло, як потрібно тренуватися, щоб досягти кращого результату.

ЗМАГАННЯ ЗА ЛЕГКІСТЬ

Наприкінці 1980-х років виробники бутсів узяли курс на швидкість гравців. Зрозуміло, що найшвидший та найспритніший першим встигне до м'яча. А що потрібно для швидкості? Гарна фізична форма та… легке взуття. Так розпочалася боротьба за найлегші бутси. У діло пішли найновітніші матеріали й технології. Форма шипів і підошви розраховувалася комп'ютерами.

МАЙСТЕРНЯ КРЕЙДА

БРЯЗКАЛЬЦЯ ДЛЯ ФАНІВ

ПІДГОТУЙ:

1. Маленьку пластикову пляшку
2. Кольорові одноразові пакети
3. Ножиці
4. Скотч
5. Жменю гороху чи квасолі

ІЗ ПОРОЖНІМИ РУКАМИ НА ФУТБОЛ ФАНАТИ НЕ ХОДЯТЬ, А ОТ ІЗ ТАКИМИ БРЯЗКАЛЬЦЯМИ – ЛАСКАВО ПРОСИМО. ТВОЯ ГУЧНА ПІДТРИМКА ДОПОМОЖЕ ПЕРЕМОГТИ УЛЮБЛЕНІЙ КОМАНДІ.

Процес майстрування брязкальця дивися в онлайн-додатку.

КНИГИ З СЕРІЇ "ЗОЛОТІ КАЗКИ" — ДЛЯ ДІТЕЙ ВІД 6 ДО 12 РОКІВ

У чарівній збірці **"Дивовижні історії для дівчаток"** міститься 14 незвичайних казок про вродливих принцес, рішучих фей, хоробрих ляльок та кмітливих русалок. Дотепні, динамічні та чарівні оповідки з яскравими ілюстраціями — це те, що легко і цікаво читати.

Хлопцям же рекомендуємо **"Дивовижні історії для хлопчиків"**. У цій книзі вони знайдуть захопливі історії про піратів, драконів, роботів і лицарів. Окрім нових історій, у збірці є дві класичні оповідки про морські пригоди: "Синдбад-мореплавець" та "Острів скарбів".

Редакція висловлює подяку видавництву **"Країна мрій"** за надану інформацію.

За підтримки Міністерства освіти і науки, молоді та спорту України
Міністерства культури України

з 5 березня до 30 червня 2012 року

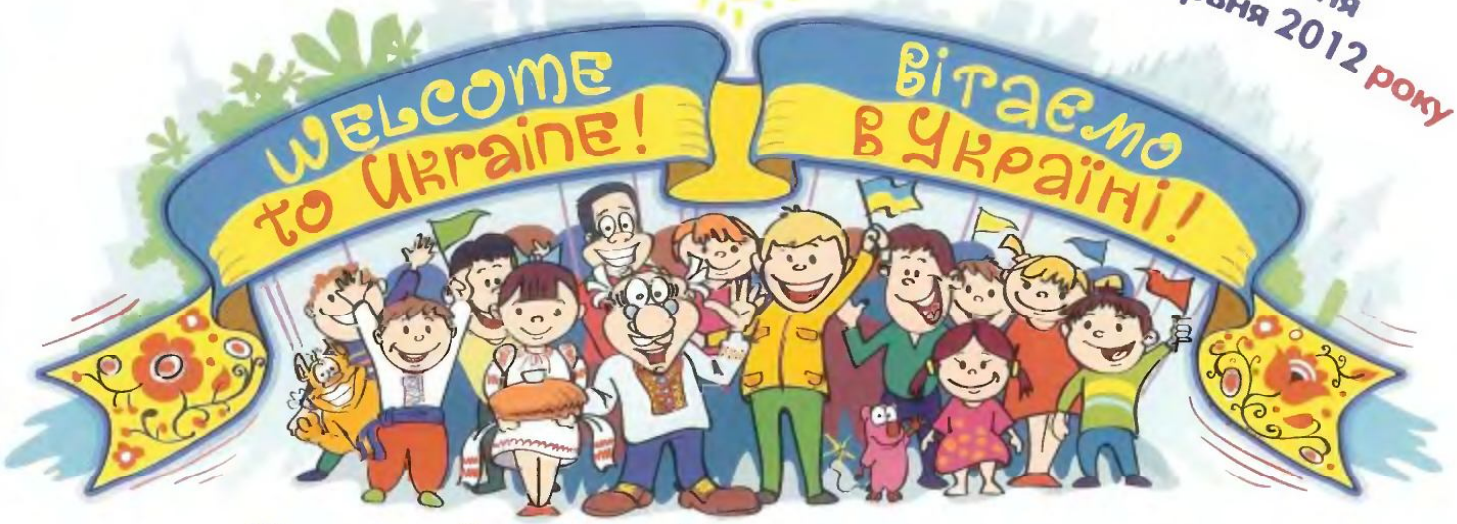

Журнал "Професор Крейд" запрошує до участі у Всеукраїнському конкурсі "Welcome to Ukraine! Вітаємо в Україні!"

Учасники конкурсу:

- учні початкових класів (6-12 років) разом з учителями;
- вихованці позашкільних навчальних закладів (гуртків, секцій тощо) разом із керівниками.

Умови участі в конкурсі:

1. **Створіть** колективну конкурсну роботу (книжку, журнал, стінгазету, об'ємну саморобку, аплікацію, вишивку тощо) на тему "Welcome to Ukraine! Вітаємо в Україні!", в якій розкажіть за вибором про архітектурні об'єкти, визначні місця, історичні події та видатних особистостей рідного краю.
2. **Напишіть** коротке оповідання до роботи українською та англійською мовами. Обсяг оповідання — 10-15 речень.
3. **Надішліть** роботу з копіями 5 передплатних абонементів на друге півріччя 2012 р. на журнал "Професор Крейд" на адресу редакції до 31.05.2012 р.

Крім того, потрібно:

4. **Визначити** відповідальну особу, яка представлятиме клас/групу.
5. **Подати** заповнену заявку на участь у конкурсі до 20.05.2012 р. до редакції на поштову чи електронну адресу або заповнити її по телефону.

ВИГРАЙТЕ неймовірні подарунки:

Усі учасники будуть нагороджені пам'ятними ДИПЛОМАМИ!

Цифровий фотоапарат

MP3-магнітола

Плазмовий телевізор

Захоплююча енциклопедична література від видавництва Країна мрій

Добірки журналів та комікси

Детальні умови конкурсу дізнавайтеся на сайті **www.kraid.com.ua** або за телефоном **(044) 494 25 01.**

КОНКУРС від "Небесної Криниці" та "Професора Крейда" ЗАВЕРШИВСЯ!

небесна КРИНИЦЯ

Він показав, що чисте джерело вашої фантазії ніколи не пересохне! До редакції рікою потекли листи з малюнками один кращий від іншого.

Та все ж ми маємо визнати переможців. Вітайте їх!

НЕБЕСНА ЩАСЛИВИЦЯ

"Вона дарує всім радість, добро та чисту-пречисту водичку..."

Автор найкращого малюнка **Михайло Скидан** (10 років, м. Київ) отримує квиток для всієї родини до аквапарку DreamTown та річну передплату на журнал "Професор Крейд".

АКВАПАРК

+

Набір юного художника отримують

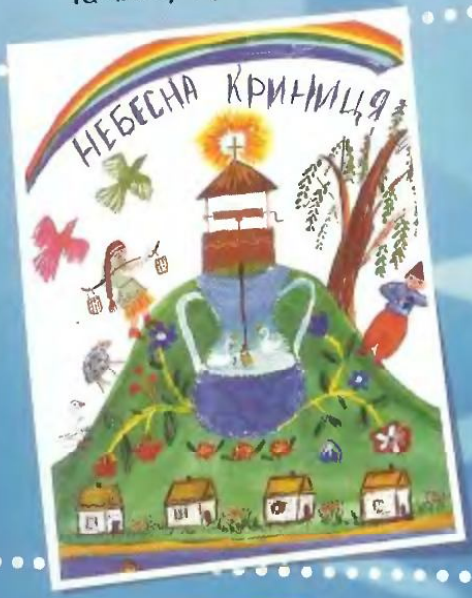

Лєра Ханас (8 років, м. Київ) — за цікаве художнє відтворення теми та **Єва Драгань** (9 років, с. Тарасівка, Київська обл.) — за оригінальність у створенні персонажа Водопузика. Вона навіть загадку про нього придумала:

Воду в пузику ношу.
Хлюп. Хлюп. Хлюп.
Всіх водою напою.
Туп. Туп. Туп.

Заохочувальний приз — подорож на завод "Небесна Криниця", де відтворюється природна чистота води, отримають учні 4-Г класу, Вишневська ЗОШ №3, Київської обл. **Це найактивніший клас, учні якого надіслали найбільшу кількість конкурсних робіт!**

Виграй путівку

ПЕРЕДПЛАТІТЬ

журнал "Професор Крейд" на друге півріччя 2012 року та виграйте **СУПЕРПОДАРУНКИ!**

Серед усіх учасників акції буде розіграно 3 путівки до літнього табору та 30 дитячих енциклопедій. Розіграш подарунків* відбудеться шляхом жеребкування 20 червня 2012 року.

kraid.com.ua

Щоб стати учасником розіграшу, потрібно:
1. Передплатити журнал "Професор Крейд" на **друге півріччя 2012 року.**
2. Надіслати копію квитанції передплати до **20.07.2012 року** з контактною інформацією (ПІБ, адреса, телефон) на електронну пошту: **professor@kraid.com.ua** чи на поштову адресу: **вул. Івана Мазепи, 10 а, м. Київ, 01010.**

Оформити передплату можна:

- у будь-якому відділенні Укрпошти, передплатний індекс — 91413
- за телефоном редакції: (044) 494-25-04
- на сайті www.portmone.com
- на сайті www.shop.companion.ua

*Під подарунками мається на увазі право придбання за 1 грн.

Офіційний спонсор

Дитячий табір Козацька Фортеця

Книжковий спонсор

Видавництво Грона — Виховуємо особистість

ПРОФЕСОР Крейд

Щомісячний пізнавально-розважальний журнал для дітей 6-10 років "Професор Крейд"

травень 2012 №5 (88)

Зареєстровано у 2004 році. Свідоцтво про реєстрацію: № 17166 – 6216ПР от 26.01.2011 р.

Засновник та видавець © ТОВ "Компаньон Груп", 2012

Передплатний індекс: 91413.
Адреса редакції та видавця: вул. І. Мазепи, 10 а, м. Київ, 01010, professor@kraid.com.ua.
Відділ продажу: 494-25-01 (02). Відділ редакційної передплати: 494-25-04.

Шеф-редактор: Олена Мальцева. Директор із маркетингу: Ірина Бондаренко. Маркетолог: Ольга Шендрик
Редактор: Руслана Скачко. Арт-директор: Володимир Цимбал. Головний художник: Євген Федосенко.
Музичний редактор: Олег Петров. Фоторедактор: Андрій Валовий. Комп'ютерна обробка: Олег Брежко.
Літературне редагування: Сергій Чемеркін, Лідія Константинова, Леонід Гнатюк. Дизайн та верстка: Владислав Вишневський

Матеріали підготували:
Тексти: Руслана Скачко (стор. 2-5, 15-19, 28, 30), Сергій Бідний (стор. 26-27), Наталя Січко (стор. 22-23), Сергій Чемеркін (стор. 10-13), Максим Копилов (стор. 20-21), Дмитро Кузьменко (стор. 6-9, 24-26).
Ілюстрації: Євген Федосенко (стор. 1-3, 10, 11, 14-15, 19, 24-27, 29), Максим Копилов (стор. 4-5, 15-18, 20, 21), Аліна Петренко (стор. 6-7), Наталія та Олег Коваленки (стор. 12, 13, 22-23), Дмитро Кузьменко (стор. 8, 9), С. Кучиньска (стор. 28).

Копьороподіп та друк: ТОВ "НОВИЙ ДРУК", 02094 м. Київ, вул. Магнітогорська, 1, тел.: 536-15-28. Висновок державної санітарно-епідемологічної експертизи №05.03.02-04/45306 від 06.05.2011 р. Свідоцтво про реєстрацію №1447 від 28.07.2003 р.

Формат 60x84 1/8. Друк офсетний. Умовних друкованих аркушів 1.86. Тираж 60 000 примірників. Замовлення №12-4382. Ціна договірна.

Всі матеріали, позначені ⓘ, публікуються на правах реклами.
Рукописи не рецензуються і не повертаються. Передрук текстів та відтворення графічних матеріалів журналу "Професор Крейд" — лише з дозволу редакції.

ПИШИ НА АДРЕСУ:

ПРОФЕСОРУ КРЕЙДУ, ВУЛ. І. МАЗЕПИ, 10 А, М. КИЇВ, 01010.

WWW.KRAID.COM.UA

АКЦІЯ «АДРЕНАЛІН ДРАЙВ»

ДЛЯ ТОГО ЩОБ ВЗЯТИ УЧАСТЬ:

1. КУПИ ДВІ БАЗОВІ МАШИНКИ HOT WHEELS®
2. ОТРИМАЙ НА КАСІ АБО ЗАВАНТАЖ З САЙТУ WWW.HWCLUB.COM.UA АЛЬБОМ ГОНЩИКА
3. ВИРІЖ ШТРИХКОД З УПАКОВКИ ТА ВКЛЕЙ В АЛЬБОМ
4. ОБМІНЮЙ* АЛЬБОМ НА КРУТІ ПРИЗИ ВІД КОМАНДИ HOT WHEELS®**

* Під обміном на приз слід розуміти право на придбання,за символічною ціною у розмірі 0,5 грн.
**Призи можуть відрізнятися від зображених і бути замінені на аналогічні або більш за вартістю.

АКЦІЯ ТРИВАЄ З 1 КВІТНЯ ДО 3 ЧЕРВНЯ 2012 РОКУ

ОНОВЛЮЙ СВІЙ ГАРАЖ НОВИМИ ТАЧКАМИ І ВИГРАВАЙ **ГАРАНТОВАНІ ПРИЗИ!**

×5 МАШИНКА «ЗМІНИ КОЛІР»

×20 БАЗОВИЙ ВОЛ ТРЕК 2012

×10 ІГРОВА ВАНТАЖІВКА HOT WHEELS®

ЕКСКЛЮЗИВ

×8 НАБІР АВТОМОБІЛІВ 5 ШТ. «КОМАНДА HOT WHEELS®»

ЕКСКЛЮЗИВ

×30 ТРЕК «КОМАНДА HOT WHEELS®»

ДАТИ ТА МІСЦЯ ОБМІНУ АЛЬБОМІВ НА ПРИЗИ ШУКАЙ НА САЙТІ **WWW.HWCLUB.COM.UA** ТА В АЛЬБОМІ ГОНЩИКА

Офіційний представник Mattel Inc. в Україні – ТОВ "ОВІДІО УКР" ...